

<b>FIRMADO POR:</b> Fº JAVIER ROMERO	<b>REFERENCIA:</b> COCINA 2 FUEGOS 750 SOBREMESA		<b>ESPESOR:</b> A4
	<b>NOMBRE DE PIEZA:</b> C2F750S-2018		<b>VERSIÓN:</b> 04/12/2018 11:33:03 <b>Escala 1:12</b>
	Pol. Ind. Mantón de Manila M-3 Parc- 22 CP. 14940 CABRA (Cordoba) TLFNO: 957-52-54-64 FAX: 957-52-46-64	<b>MATERIAL:</b> Material <sin especificar> <b>PESO:</b> 28826.82 gr	<b>FECHA CREACIÓN:</b> 08/05/2018

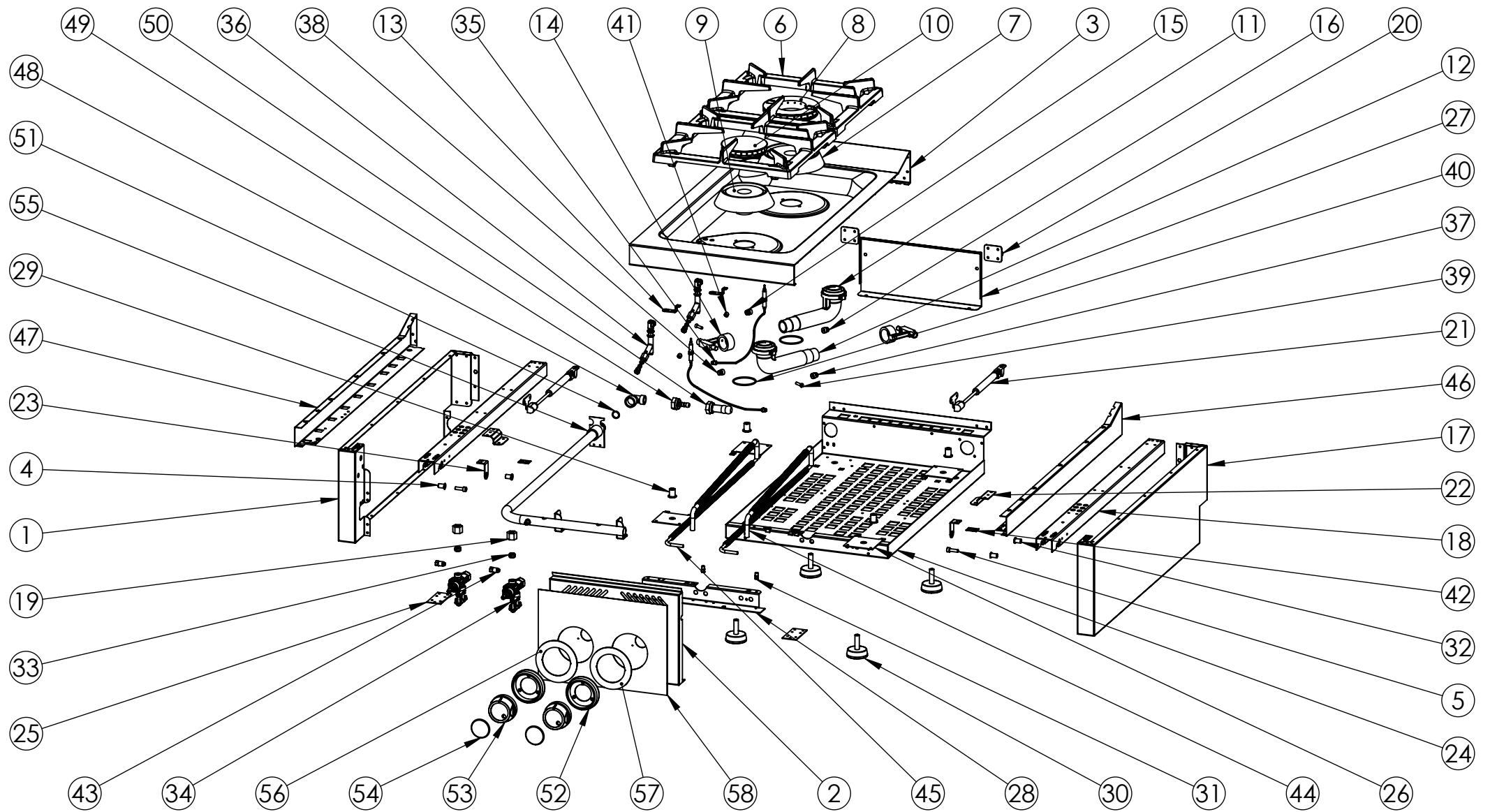

FIRMADO POR:  
Fº JAVIER ROMERO



REFERENCIA: COCINA 2 FUEGOS 750 SOBREMESA **ESPESOR:**

NOMBRE DE PIEZA:  
C2F750S-2018

Pol. Ind. Mantón de Manila M-3 Parc- 22  
CP. 14940 CABRA (Cordoba)  
TLFNO: 957-52-54-64 FAX: 957-52-46-64

**MATERIAL:** Material <sin especificar>  
**PESO:** 28826.82 gr

**FECHA CREACIÓN:**  
08/05/2018

A4

**VERSIÓN:**  
04/12/2018 11:33:03

Escala 1:12

Hoja 2 de 3

N.º DE ELEMENTO	N.º DE PIEZA	DESCRIPCIÓN	CANTIDAD
1	COSTADO IZQUIERDO 750 SOBREMESA 2016	110003205	1
2	FRENTE C2F750S 2018	110004340	1
3	ENCIMERA EMBUTIDA C2F750 2016 SOLDADA	110003790S	1
4	TUERCA REMACHABLE M6 SIN CABEZA	110003171	2
5	TORNILLO M6X10 DIN933 ZN	110001815	2
6	PARRILLA OMNIA 300X335mm ESMALTAD NEGRO MATE	110002707	2
7	CUERPO QUEMADOR E ESTANCO NIQUELADO	110001888	1
8	DIFUSOR DE LLAMA E NIQUELADO	110001686	1
9	CUERPO QUEMADOR D ESTANCO NIQUELADO	110001685	1
10	DIFUSOR DE LLAMA D NIQUELADO	110001684	1
11	VENTURI SERIE 651 HORIZONTAL E ESTANCO	110001889	1
12	VENTURI SERIE 651 HORIZONTAL D ESTANCO	110001805	1
13	SUJECCION PILOTO Y TERMOPAR COCINA 2015	110003126P	2
14	PORTAINYECTOR SERIE 651	110001887	2
15	INYECTOR GAS BUTANO 1.30 EX 11-M10X1	110003411	1
16	INYECTOR GAS BUTANO 1.10 EX 11-M10X1	110003412	1
17	COSTADO DERECHO 750 SOBREMESA 2016	110003206	1
18	REFUERZO COSTADO 750 2016	110003172	2
19	RACORD TUBO 10 LAT. HEX 19X15	110001896	2
20	BISAGRA BA-NON PREFERENTIAL 30X30	110003192	2
21	PISTON DE 12KG COMPLETO REF. CO 98247-100	110003193	2
22	SUJECCION PISTON	110003194	2
23	SUJECCION ENCIMERA	110003195	2
24	FONDO GALVANIZADO C2F750S 2016	110003497	1
25	CIERRE COSTADO	110003181	2
26	REFUERZO PATA COCINA	110001741	4
27	RESPALDO C2F750S 2016	110003525	1
28	SUJECCION FRENTE C2F750S	110003348	1
29	REMACHE ROSCA M10	110001787	4
30	NIVELADOR PMDA NEGRA M.10	110001919	4
31	TUERCA REMACHABLE M5 HEX SIN CABEZA	110001725	2
32	TUERCA REMACHABLE M6	110003216	2
33	BICONO TUBO 10 LAT. 13.4X8	110001895	2
34	VALVULA PEL21S+BD21(777058)	110002761	2
35	TERMOPAR 800mm M8	110003445	2
36	CONJUNTO PILOTO AUTOLIMPIABLE G30 D0.20	110003152	2
37	INYECTOR GAS NATURAL 1.95 EX 11-M10X1	110003476	1
38	INYECTOR GAS NATURAL 2.20 EX 11-M10X1	110003477	1
39	TORNILLO M5x20 DIN 966 ZN	110001957	2
40	GUARNICION PARA QUEMADOR 651	110002191	2
41	INYECTOR D. 0.35mm G20 PILOTO AUTOLIMP SIT 160	110002853	2
42	CHAPA UNION COCINAS 2016	110003328	2
43	TUERCA QUEMADOR PILOTO X TUBO 6mm	110001989	2
44	TUBO FLEXIBLE 3-8" 530mm REDUCCIONES Ø10	110003737	2
45	TUBO FLEXIBLE 3-8" 580mm REDUCCIONES Ø6	110003736	2
46	COSTADO ENCIMERA DERECHO 750 2016	110003187	1
47	COSTADO ENCIMERA IZQUIERDO 750 2016	110003173	1
48	CODO 1-2 A 1-2 ANGULO 90º -TUBO REB	110003850	1
49	PORTAGOMA RECTA GBUT-PROP D-10	110003851	1
50	PORTAGOMA RECTA GNAT D-10	110003852	1
51	JUNTA TECNOFREE(KLINGERIT)	110001257	1
52	EMBELLECEDOR PLASTICO MANDO 2018	110004253	2
53	MANDO 2018 EJE 8 POSICION 1	110004250	2
54	EMBELLECEDOR FRONTAL INOX SOLDADO	110004255S	2
55	TUBO GAS C2F750S 2018	110004526	1
56	EMBELLECEDOR INOX COCINA MANDO ARRIBA 2018	110004399	1
57	EMBELLECEDOR INOX COCINA MANDO ABAJO 2018	110004400	1
58	FRENTE PC C2F750S 313x216.5	110004834	1

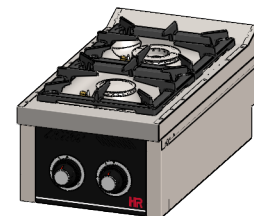

<b>FIRMADO POR:</b> Fº JAVIER ROMERO 	<b>REFERENCIA:</b> COCINA 2 FUEGOS 750 SOBREMESA	<b>ESPESOR:</b>	<b>A4</b>
	<b>NOMBRE DE PIEZA:</b> C2F750S-2018	<b>MATERIAL:</b> Material <sin especificar>	<b>FECHA CREACIÓN:</b>
Pol. Ind. Mantón de Manila M- 3 Parc- 22 CP. 14940 CABRA (Cordoba) TLFNO: 957-52-54-64 FAX: 957-52-46-64	<b>PESO:</b> 28826.82 gr	<b>08/05/2018</b>	<b>Hoja 3 de 3</b>